

Matriz de Investigadores para el Guardián

[illegible]

Matriz de Investigadores para el Guardián

Jugador						
Investigador	Christoph Liv.	Irvin P. Livnstn.	Lennard Daig.	Mark Barnes	Sophia McLeod	Hilda Crane
Motivación	En la sangre	A la sombra	Obsesión	Deber. temerario	Arrogancia art.	Sed de conoc.
Profesión	Ex-Explorador	Arqueólogo	Anticuario	Actor de acción	Diletante	Ocultista
Salud	8	10	8	11	10	9
Cordura	6	6	5	8	7	6
Pilar 1	Futuro de hijo	Su padre	Sacar provecho	Confianza	Carpe Diem	Aprender
Pilar 2	Recordar gloria	Ciencia y progr.	Estética artist.	Opio y su uso	Confianza	Hay algo más
Pilar 3	X	X	X	X	X	X
Estabilidad	8	8	5	7	6	6
Fuente 1	X	X	X	X	X	X
Fuente 2	X	X	X	X	X	X
Fuente 3	X	X	X	X	X	X
Contacto 1	Haisam Assaf	Conrad Benet	Mohab Bishara	X	X	X
Contacto 2	X	Scott Clemens	X	X	X	X
Contacto 3	X	Floud Sims	X	X	X	X
Antropología	4	2				
Arqueología		6				
Arquitectura			6			
Biología						
Buscar Libros		2	6		2	
Ciencias Ocultas					4	10
Contabilidad	2			3		
Criptografía		4				4
Derecho			2			
Física						
Geología	2					
Historia		4	2		3	4
Historia del Arte			4			
Idiomas	(árabe) 6	(árb) 2 (jero) 4	(árabe) 4	(FR) 5 (ITA) 4	(RUS) 3	
Medicina					5	
Mitos de Cthulhu						1
Teología						
Adulación			2		4	4
Bajos Fondos			6			2
Burocracia	3	1		2		
Consuelo					6	
Crédito	7	5	3	4	4	2
Evaluar Sinceridad	3		4	6		4
Historia Oral	2					4
Interrogatorio			2			
Intimidación						
Jerga Policial						
Regatear			2	4		
Astronomía	2					4
Cerrajería				4		
Farmacología						
Fotografía						
Habilidad Artesanal						
Habilidad Artística						
Medicina Forense						
Química						
Recogida de Pruebas		4		4	4	
Supervivencia	5	2		2		

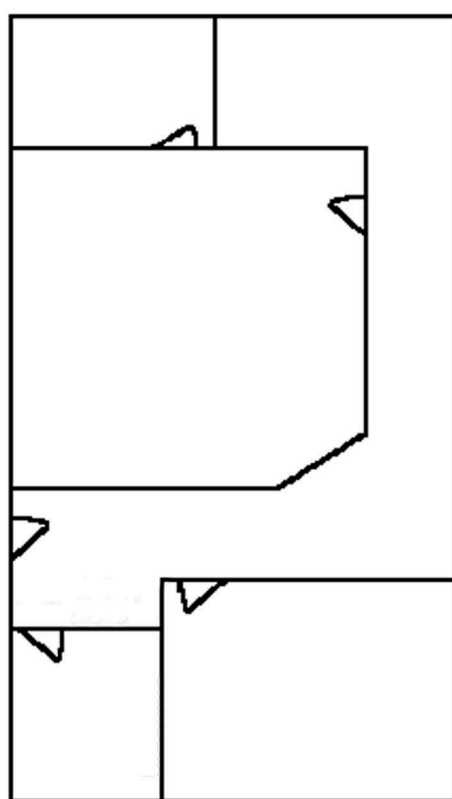
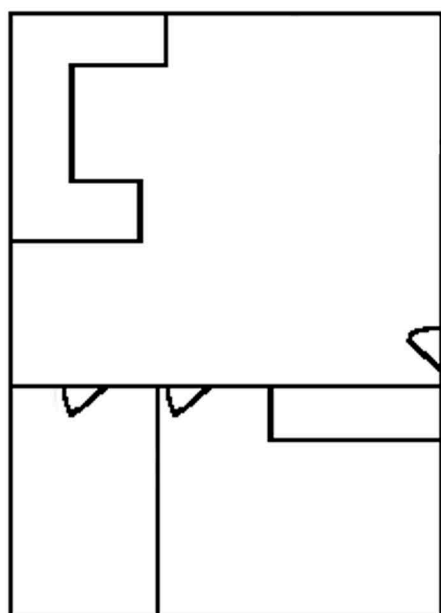
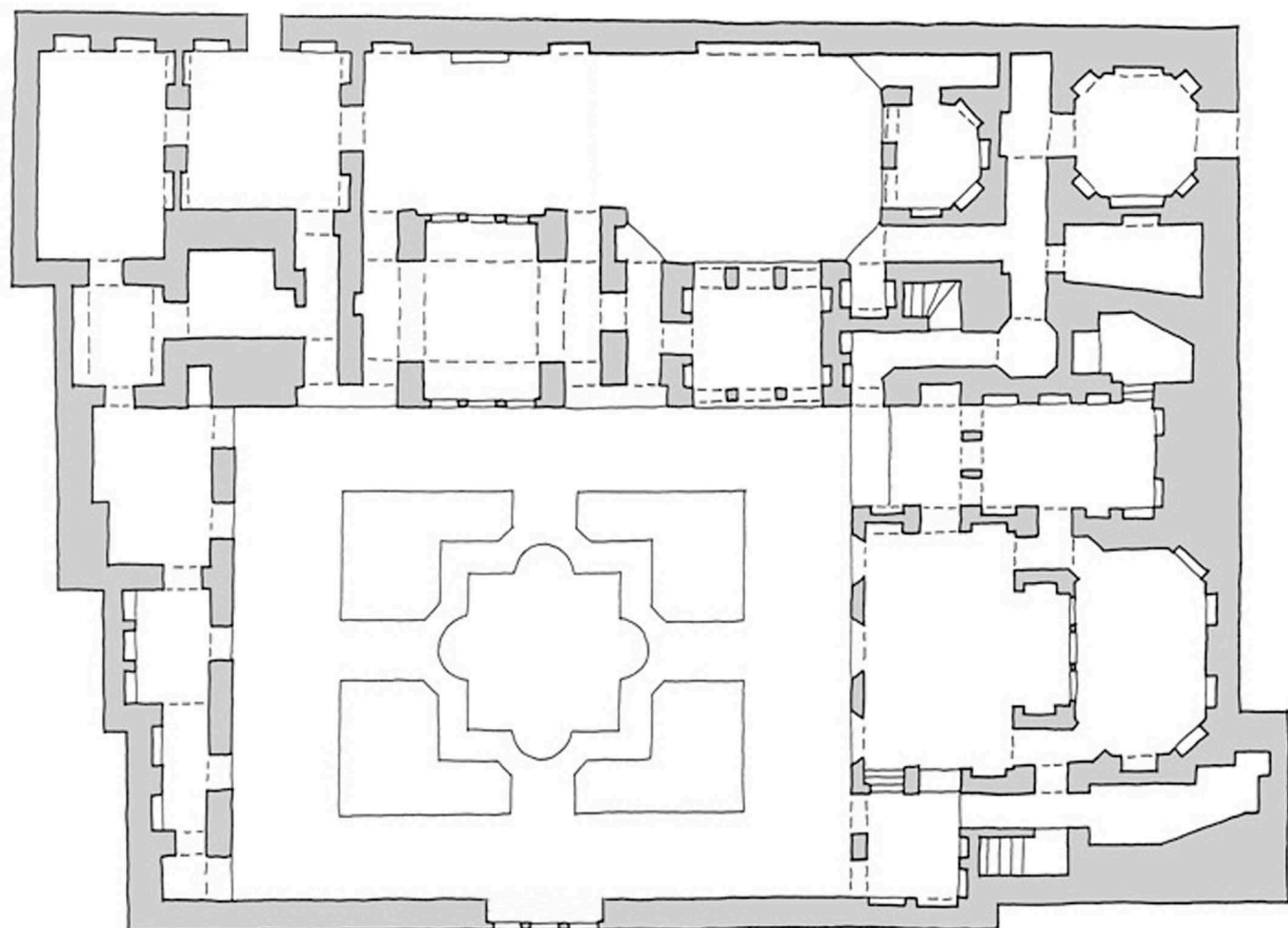

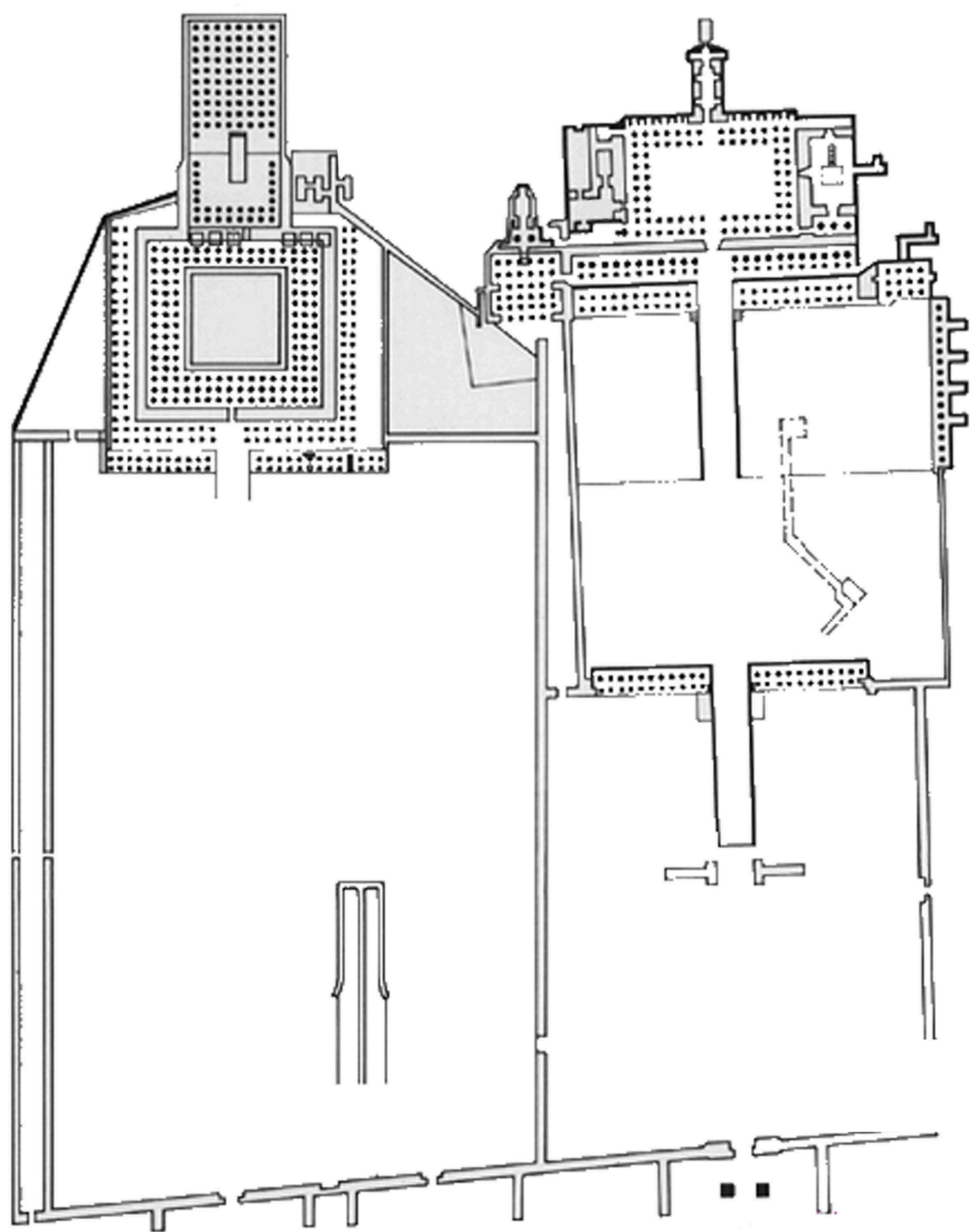

29 de noviembre de 1936. El Valle de los Reyes.

Las excavaciones van viento en popa. Hoy hemos descubierto un enterramiento que contiene varias momias al que hemos llamado KV60. Por desgracia, parecen ser unas "domadie", dado que no tienen demasiado ajuar funerario y están enterradas en el suelo. Los conflictos del sucesor de Faad I están agitando al país pero, de momento, parece que no afectará a los arqueólogos y excavadores. A fin de cuentas, el gobierno egipcio gana millones con nosotros.

2 de diciembre de 1936. El Valle de los Reyes.

Hay algo extraño en una de las mujeres encontradas en la KV60. Tiene algunos objetos de oro y lapislázuli con ella (no es que esto sea extraño, tan solo que no suelen encontrarse fuera de las tumbas de los faraones) y su postura

mortuaria es demasiado regia. Esta mujer, a la que hemos llamado cariñosamente Lizzie porque sonaba "I'm Goin' Out If Lizzie Comes In" cuando la descubrimos, parece ser de una edad avanzada con un cuerpo grueso; ambas cosas impropias de las personas humildes del Antiguo Egipto. La tumba en sí data de los inicios del Imperio Nuevo, una época turbulenta con muchos conflictos sucesorios. Indagaré en el tema con Floyd, que es experto en esa época.

4 de diciembre de 1936. Hotel Shepherd's, el Cairo.

Floyd y yo hemos estado repasando la lista de cartuchos reales del Segundo Periodo Intermedio y el inicio del Imperio Nuevo y hemos descubierto varias cosas interesantes: en primer lugar que hay un Faraón al que borraron de los reles y de la historia por los conflictos con sus antecesores y sus sucesores; y en segundo lugar ¡que este Faraón

resultó ser una mujer! Mañana es la presentación de la momia y su escaso ajuar en casa de Sir Christoph. El viejo explorador se ha portado muy bien con nosotros, financiando la excavación a cambio de que su hijo Irvin obtenga algunas horas de trabajo de campo. De momento el muchacho se está portando y le hemos cedido el honor de presentar la momia a él a pesar de no estar presente cuando la descubrimos. Empezó a pensar que ha sido un error y que esta momia tendrá más importancia de la que creemos.

5 de diciembre de 1936. Hotel Shepheard's, el Cairo.
¡Oh, dioses del Antiguo Egipto! ¡Puede tratarse de la mítica Hatshepsut? Pero las historias indican que fue solo un mito. ¡Será parte de ese mito la maldición que echó sobre ella Tutmosis III? Eso explicaría el enterramiento deshonroso en el suelo pero las marcas y las señales de un

parte regio. Definitivamente deberíamos haber ido a la presentación.

P.D.: Sé que son cuentos de viejas, pero mi cabeza no puede dejar de pensar en que, si Hatshepsut fue maldita por su suceso... ¡acabamos de desenterrar una momia maldita tal y como asegura Floyd? ¡No será eso un mal augurio? Qué estupidez, este loco país se está llevando parte de mi cordura.

Me las he arreglado para "extraviar" un par de tablillas de la **RA60** y así develar el misterio de nuestra Lizzie. He conseguido trazar su árbol genealógico inmediato y estoy trabajando en algunas de los cartuchos encontrados en estas dos tablillas. Sin duda apuntan a la mítica reina Hatshepsut. Hay Cartuchos Reales, Títulos y todo lo demás, pero no me quiero precipitar en mis conclusiones. Si de verdad Tutmosis III era hija de una concubina y no de su esposa real, significaría que toda la XVIII Dinastía egipcia está basada en una mentira dado que nunca se casó con la verdadera heredera, Neferura.

Estoy empezando a traducir los cartuchos reales encontrados en algunos de los elementos del apilar, pero hay otra inscripción que también me llama la atención. La primera palabra que he traducido es maldición ...

Amenhotep I

Concubina — Tutmosis I — Anncse (hija)

Concubina — Tutmosis II — Hatshepsut (hija)

Tutmosis III — Neferura (hija)

𓂏𓂏𓂏𓂏

Userbatu - La de las Kas poderosas

𓂏𓂏𓂏𓂏

𓂏𓂏𓂏

𓂏𓂏𓂏𓂏

𓂏𓂏𓂏𓂏

𓂏𓂏𓂏𓂏

Inicio de la traducción de la tablilla **RA60.3**

La Reina Dos-Voces-Maldita [...] incumplir sus deberes [...] sus más leales la custodiarán [...] ritual de unión del Ka y el Ba en.



Leonard

Irvin

Mark

Sophia

Christoph

Jim Scott

Floyd

